

POZNÁMKA

- 1) LEGENDA K POPISU KABELOVÝCH TRAS A LEGENDA K POUŽITÉMU NOSNÉMU MATERIÁLU JE UVEDENA VE VÝKRESE "TECHNOLOGICKÁ SCHÉMATA MaR".
- 2) ZAPOJENÍ ZAŘÍZENÍ MaR JE UVEDENO VE VÝKRESE "TECHNOLOGICKÁ SCHÉMATA MaR", V TEXTOVÉ ČÁSTI – TECHNICKÁ ZPRÁVA A DATOVÉ BODY.

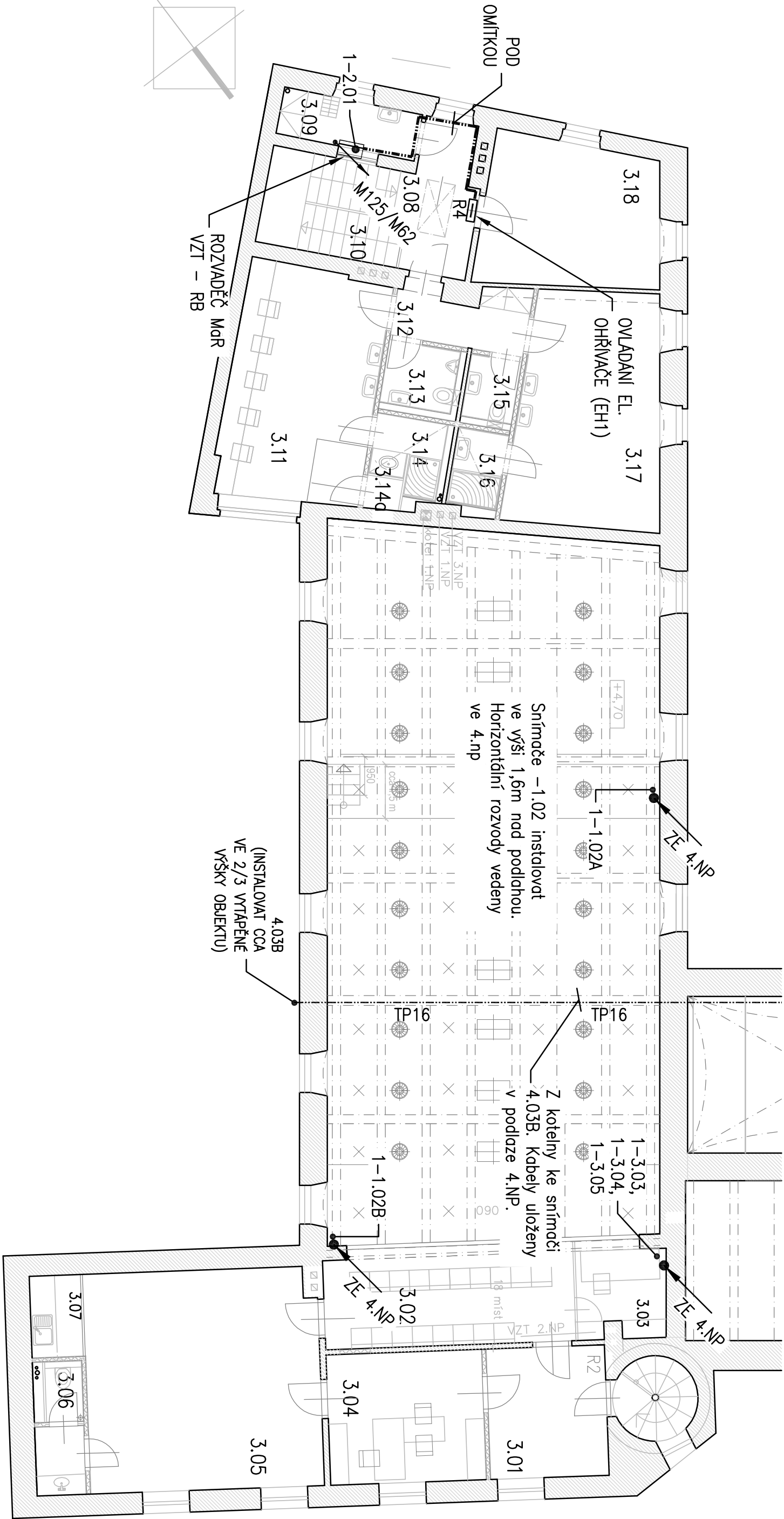

ZÁKLADNÍ ÚDAJE

ROZVODNÁ SOUSTAVA: 3NPE, 400V/230V, 50Hz, TN-S  
2-24VAC, SELV  
2-24VDC, SELV

OCHRANA PŘED ÚRAZEM EL. PROUDEM DLE ČSN 33 2000-4-41 ed.2:

- OCHRANA PŘED NEBEZPEČNÝM DOTYKEM ŽIVÝCH ČÁSTÍ
- OCHRANA IZOLACÍ ŽIVÝCH ČÁSTÍ
- OCHRANA KRYTY NEBO PŘEPÁŽKAMI

OCHRANA PŘI PORUŠĚ

- AUTOMATICKÉ ODPOJENÍ V PŘÍPADĚ PORUCHY
- OCHRANNÉ UZEMNĚNÍ A OCHRANNÉ POSPOJOVÁNÍ
- OCHRANA MALÝM NAPĚTÍM

PROSTŘEDÍ: DLE ČSN 33 2000-5-51, VZ. PROTOKOL O URČENÍ VNĚJŠÍCH VLVŮ

zpracovatel profese		autorizace		generální projektant	
				<b>Ing. arch. Růžena Klementová</b> Nejdelšího 9, Brno 638 00 mob.: 608 571 567	
zodpovědný projektant spolupráce		kontroloval		vedoucí projektu	hip
Ing. Miroslav REK/		Ing. Miroslav REK		Ing. arch. R. Klementová	Ing. arch. R. Klementová
stavběník		Město Kroměříž, Velké nám. 115/1, 767 01 Kroměříž		zak. číslo	RK01/2017
stavba				archiv. číslo	0817-889-40
KLUB STARÝ PIVOVAR, PRUSINOVSKÉHO 114, 767 01 KROMĚŘÍŽ		datum		08/2017	
				formát	
				3A4	
				měřítko	
objekt		D.1.4.6 - MĚŘENÍ A REGULACE		profese	MaR
obsah				stupeň	DPS
výkres		PŮDORYS 3.NP		číslo výkresu	
				D.1.4.6-202	